

20

21



provincial Liga de orientación Veleta

BENALÚA
SÁBADO 11 DE DICIEMBRE



ORGANIZA



COLABORAN



IMPORTANTE

1. Los participantes aceptan mediante la inscripción al evento la cláusula COVID-19 de inscripción y participación en competiciones y actividades de la FADO (anexo I).
2. **Trae firmado el Formulario de Localización Personal** del protocolo COVID19 de la FADO que podrás descargar en www.oveleta.com
3. Inscripciones hasta las 15 h del 8 DE DICIEMBRE.
4. Mantén la distancia de seguridad y usa la mascarilla en las zonas comunes. Utiliza gel hidroalcohólico o similar.
5. Sigue las indicaciones de la organización.
6. Respeta las propiedades privadas.
7. Habrá Curso de Iniciación para todos los que estén interesados a cargo de una persona del Club Veleta. Todos los que deseen participar tendrán que estar en el Centro de Competición a las 9:45 horas.

Presentación

La Liga Provincial de Orientación Veleta 2021 finaliza su andadura en este convulso año con un calendario de 9 pruebas donde hemos disfrutado de nuestro deporte de manera segura, controlada y con el máximo de garantías necesarias en materia sanitaria para lo cual ha resultado imprescindible la colaboración de todos los participantes y asistentes.

Inscripciones

Abiertas hasta las 15 horas del **miércoles 8 de diciembre**, a través de la página www.oveleta.com

[Habrá un apartado para inscribirse en la comida de final de liga veleta.](#)

Programa

Miércoles 8 de diciembre

15 horas. Cierre de las inscripciones.

Sábado 11 de diciembre

09:30 horas: Apertura del Centro de Competición. Recepción de corredores.

09:45 Curso de iniciación

10:00 horas: Inicio de las salidas de la prueba de la Liga Provincial.

11:30 horas: Últimas salidas Liga Provincial.

13:30 horas: Cierre de meta.

14:00 horas: Entrega de premios ganador@s de cada categoría y recuerdo para tod@s los finalistas.

Lugar de entrega de premios:

Restaurante OASIS. Benalúa.

Av. de la Estación, 50, 18510 Benalúa, Granada

Reglamento

La competición se rige por la normativa de la Liga de Orientación Veleta Granada 2021. Para lo no contemplado en él se recurre a la Normativa de la Liga Andaluza de Orientación 2021.

Cuotas inscripción

| Socios Veleta | FEDERADOS | No Federados |
|-----------------------|-----------|--------------|
| Adultos | 4 € | 6 € |
| Menores 14 años | 2 € | 4 € |
| Iniciación Adultos | 3 € | 5 € |
| Alquiler de pinza SIC | 3 € | 3 € |
| No socios | FEDERADOS | |
| Adultos | 5 € | 7 € |
| Menores 14 años | 3 € | 5 € |
| Iniciación Adultos | 4 € | 6 € |
| Alquiler de pinza SIC | 4 € | 4 € |

Cuota de comida de entrega de premios:

Se hará publicación en la web del club con toda la información.

El MAPA: Benalúa

La cartografía del mapa Camino de san Torcuato (Mario Vidal, 2007) para la disputa del primer Trofeo Nazaríes supuso el descubrimiento de unos terrenos que plantean interesantes retos técnicos y físicos a los orientadores más exigentes y cumplen con las expectativas que genera este deporte. En 2014, para una nueva cita de carácter nacional, Mario Rodríguez realizó los trabajos de cartografía de la conocida como rambla del Agua, con lo que se amplió la superficie cartografiada, que llegaba así a los 7,5 km². A este nada despreciable mapa se suma ahora la cartografía del casco urbano de Benalúa resultando así un mapa de orientación de lo más completo cuya finalidad primera es la orientación pero que se puede emplear en otras disciplinas deportivas, para la enseñanza, etc.

Para la prueba se utilizará el mapa Camino de san Torcuato.

Mapa antiguo

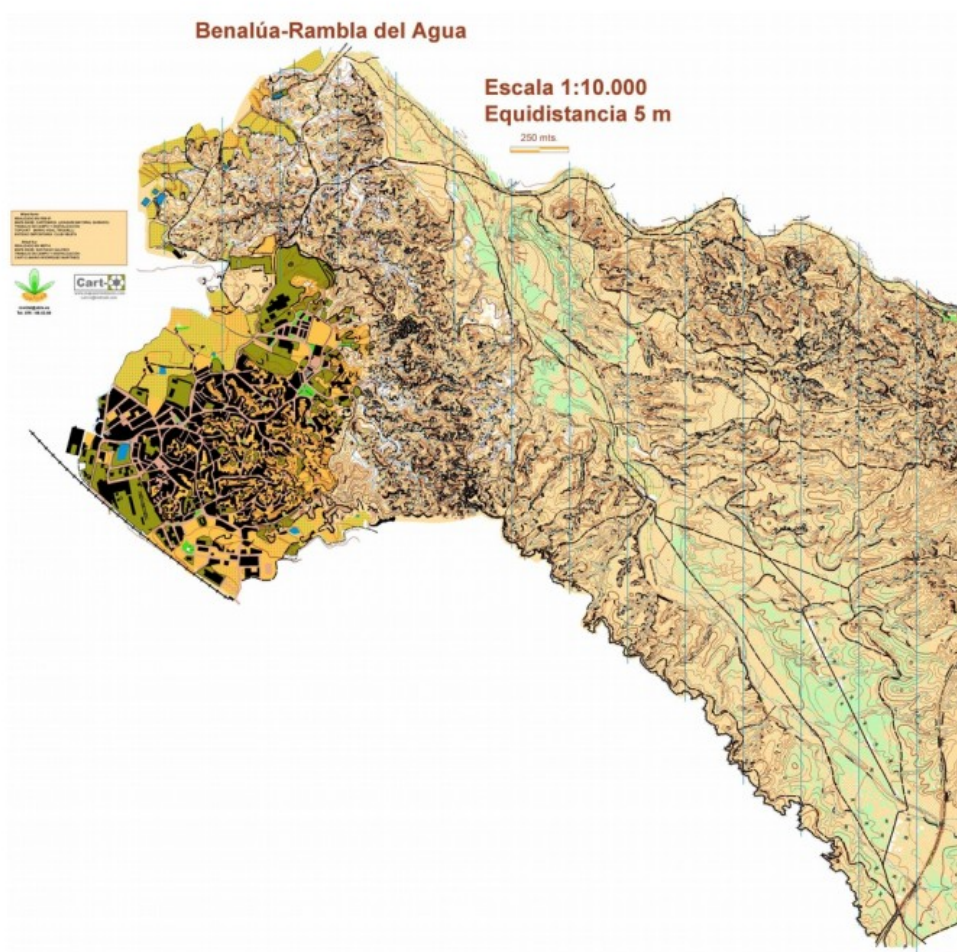

Características técnicas de los recorridos

| | CATEGORÍA | DISTANCIA | Nº CONTROLES | DESNIVEL |
|----|---------------------|-------------|--------------|----------|
| 1 | INIC NIÑOS | 1620 | 10 | |
| 2 | INIC ADULTOS | 1620 | 10 | |
| 3 | OPEN F | 1730 | 12 | |
| 4 | OPEN M | 1730 | 12 | |
| 5 | OPEN+ F | 2030 | 14 | |
| 6 | OPEN+ M | 2030 | 14 | |
| 7 | VET 40 F | 3330 | 18 | |
| 8 | VET 40 M | 3520 | 17 | |
| 9 | VET 50 F | 2010 | 15 | |
| 10 | VET 50 M | 3330 | 18 | |
| 11 | SEN F | 3520 | 17 | |
| 12 | SEN M | 4700 | 24 | |

Comentarios del trazador

La carrera tendrá lugar sobre un terreno muy técnico, con infinidad de cortados y vaguadas que harán necesaria una lectura permanente del mapa, ya que cualquier pérdida va a suponer que cueste relocalizarnos.

Presenta zonas poco boscosas en general, aunque podemos encontrar zonas de pinar de repoblación joven un tanto cerradas.

Habrá que tener cuidado con algunos agujeros de distinta profundidad y anchura que se crean por erosión del terreno arcilloso.

Se ha intentado hacer una carrera rápida en las zonas más técnicas del mapa, por lo que una buena lectura y comprobación de códigos antes de picar la baliza serán muy importantes para no cometer errores que nos hagan perder tiempo o tener error en tarjeta...

Salida y cronometraje

Horarios de salida

Las salidas se darán desde las **9:45 hasta las 11:30** para de esta forma dar tiempo a la organización a recoger y poder hacer clasificaciones y recuento de finalistas para la entrega de premios.

No se asignarán horas de salida en esta prueba. Conforme vayan llegando l@s corredor@s irán tomando la salida. Se ruega guarden la distancia de seguridad y llevar la mascarillas hasta entrar a recoger el mapa. Protocolo a seguir en la Salida :

- 1.- Minuto -2: Entrega del FLP, aplicación de gel y toma de temperatura. Limpieza y comprobación de la pinza. Comprobación de pinza AIR+.
- 2.- Minuto -1: Permiso para coger y comprobar el mapa. Picada en base START e inicio de la carrera.

Sistema de cronometraje tipo sportident

Los corredores deberán especificar el número de tarjeta SI-Card o pinza electrónica al formalizar su inscripción, si no es así la organización le asignará una y deberá abonar el coste del alquiler de la misma (excepto categorías de iniciación que se les prestará una).

Sistema AIR+ (SIAC)

En todas las pruebas de la Liga 2021 estará habilitado el sistema AIR + (contact less), para que todos los orientadores que posean su propia pinza tipo SIAC puedan utilizarla. La organización NO dispondrá de éste tipo de pinzas electrónicas para su alquiler.

Centro de Competición y salida

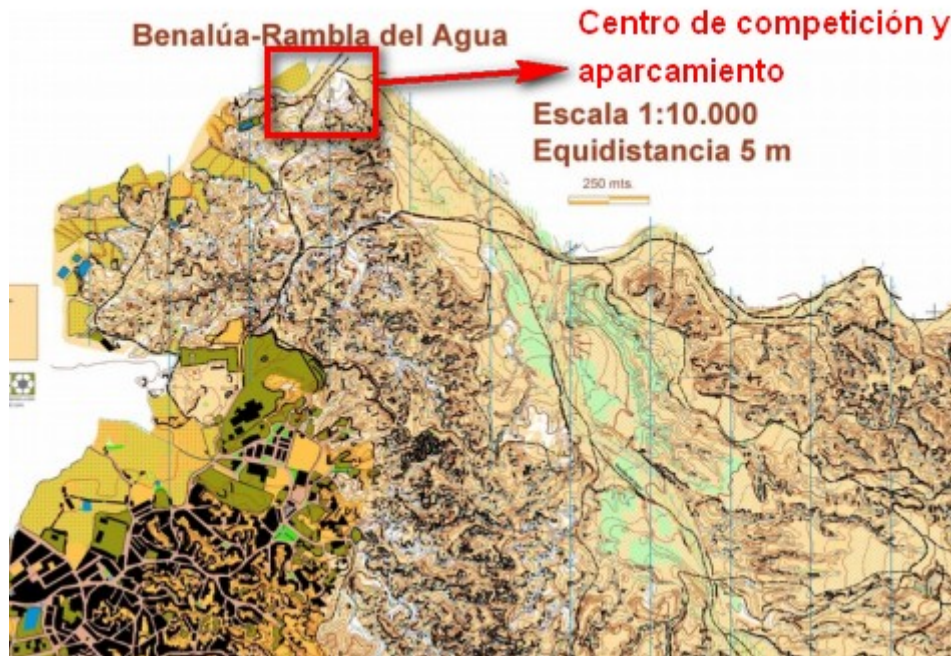

Ubicación del centro de competición y aparcamiento:

Coordenadas:

37.36651673758542, -3.157908065185788



Medidas generales de prevención por COVID-19

Para facilitar la prevención de la transmisión del virus y el cumplimiento de las medidas sanitarias solicitamos a todos los participantes que tengan en cuenta las siguientes medidas, además de otras que pudieran comunicarse posteriormente:

- Se recogerá el Formulario de Localización Personal cumplimentado y firmado en la salida. No se permitirá la misma sin su entrega
- Salvo en el tiempo de competición, es obligatorio el uso de mascarilla en todo momento. Una vez cruzada la meta volverá a ser obligatoria.
- Todos los miembros de la organización irán provistos de mascarilla.
- Se tomará la temperatura a todos los competidores antes de entrar en la zona de competición. En las zonas de recepción se dispondrá de dispensadores de gel hidroalcohólico para el libre uso de los deportistas.
- Competidores y público deberán mantener la distancia social recomendada.
- La clasificación de resultados se publicará en la página web

Organigrama

- **Director de la prueba de Liga Provincial:** Manuel Jabalera
- **Trazados:** Jabalera
- **Salida:** Sonia Soria
- **Cronometraje y secretaría:** Edel y Antonio Rivera
- **Colocadores:** Jabalera, Juan Carlos Rufo
- **Responsable seguridad COVID:** Jabalera
- **Responsable redes sociales:** Noelia
- **Web:** Jesús Puertas Melero

¡¡OS ESPERAMOS!!

