



15 Y 16 DE OCTUBRE



CAO LARGA Y SPRINT 2022

# Trofeo Baza

## Villa Europea del Deporte 22



 **BAZA** Villa Europea del Deporte **2022**



## PRESENTACIÓN

Nos complace compartir con vosotros y vosotras el Campeonato de Andalucía de Orientación Distancia Larga y Sprint que se desarrollará los próximos 15 y 16 de octubre de 2022. El Club de Orientación Veleta ha escogido la SIERRA DE BAZA para hacer las delicias del deporte de orientación al norte de nuestra provincia para la competición de Larga Distancia y las calles de la localidad bastetana para los sprints del Campeonato.

La localidad de Baza nos ha abierto sus puertas para que, además de disfrutar de nuestras carreras, conozcamos un entorno con mucha historia. Contamos con el apoyo pleno del Ayuntamiento a través de su Concejalía de Deportes, elegida en este 2022 como Ciudad Europea del Deporte. Nos ofrecerán actividades durante todo el fin de semana para que sea completo y aprovechemos al máximo estos días de deporte y ocio. Contaremos además de la competición con una visita guiada, conferencias y puestas en común, actividades que se desarrollarán el sábado 15 de octubre por la tarde.

## PROGRAMA

### VIERNES 14 OCTUBRE:

- **19:00H** APERTURA RECEPCIÓN DE PARTICIPANTES Y SECRETARÍA.
- **21:00H** APERTURA SUELO DURO PABELLÓN MUNICIPAL BAZA.

### SÁBADO 15 OCTUBRE:

- **09:00H** APERTURA CENTRO DE COMPETICIÓN EN CORTIJO NARVÁEZ.
- **09:15H** SALIDA PRIMER BUS HACIA CENTRO COMPETICIÓN.
- **11:00H** SALIDA PRIMEROS CORREDORES LARGA DISTANCIA.
- **15:00H** CIERRE DE META.
- **18:00H** VISITA CULTURAL “CIUDAD DE BAZA”.

### DOMINGO 16 OCTUBRE

- **09:30H** SALIDA PRIMEROS CORREDORES SPRINT 1.
- **11:30H** SALIDA PRIMEROS CORREDORES SPRINT 2.
- **13:30H** ENTREGA PREMIOS CAMPEONATOS DE ANDALUCÍA DE DISTANCIA LARGA Y SPRINT.
- **14:00H** CIERRE DE META.

## INSCRIPCIONES

Las inscripciones para el CAO Larga Distancia y Sprint 2022, valederas así mismo para Liga Andaluza y La Liga Veleta, se realizarán a través de la plataforma [SICO FEDO](#). Las inscripciones se abrieron el día 01 de Septiembre y finalizarán el Domingo día 09 de Octubre a las 24:00 horas, no existiendo plazo ampliado con recargo.

CUOTAS DE INSCRIPCIÓN				
CATEGORÍA	CAO Larga (sábado)		CAO Sprint (domingo)	
	Licencia FEDO	Sin licencia	Licencia FEDO	Sin licencia
M/F ≤20	5 €	6 €	5 €	6 €
M/F ≥21	10 €	13 €	10 €	13 €
OPEN	5 €	7 €	5 €	7 €
Alquiler pinza	3 € por día (NO SIAC)			

\* Tras la publicación de las horas de salida los cambios de número de sportident costarán 3 €, y si el cambio se realiza tras finalizar la carrera serán 5 €.

En caso se alquiler de pinza sportident (NO SIAC) es obligatorio dejar **50€ de fianza o el DNI** al recogerla en recepción el día de la carrera. La fianza se recuperará al devolver la pinza.

## CRONOMETRAJE

Se utilizará el sistema SPORTident Air+ en todos los eventos. Para poder disfrutar de este sistema, es necesario emplear la tarjeta tipo SIAC1. En caso de no poseerla, se podrá competir con otra tarjeta sportident.

**Se recuerda la obligatoriedad de todos los participantes que tomen la salida de pasar por la zona de descarga hayan terminado o no su carrera, para controlar por parte de la organización la llegada de los mismos.**

## CATEGORÍAS

Las categorías para las pruebas de Larga Distancia y Sprint serán las siguientes:

M/F-12	Cumplen 12 años o menos en 2022
M/F-14	Cumplen 14 años o menos en 2022
M/F-16	Cumplen 16 años o menos en 2022
M/F-20	Cumplen 20 años o menos en 2022
M/F-21 ELITE	Categorías absolutas. Sin límite de edad
M/F-21B	Sin límite de edad (Sin derecho a título de Campeón/a de Andalucía)
M/F-35	Cumplen 35 años o más en 2022
M/F-45	Cumplen 45 años o más en 2022
M/F-50	Cumplen 50 años o más en 2022
M/F-55	Cumplen 55 años o más en 2022
M/F-65	Cumplen 65 años o más en 2022

Además, se establecen las siguientes categorías no puntuables:

- **OPEN AMARILLO** (dificultad muy baja / distancia corta)
- **OPEN NARANJA** (dificultad baja / distancia media)
- **OPEN ROJO** (dificultad media / distancia media)

## INFORMACIÓN TÉCNICA

La Sierra de Baza está incluida dentro de la Red Andaluza de Espacios Naturales Protegidos con la categoría de Parque Natural. Se caracteriza principalmente por sus contrastes y su diversidad. Es una muestra de la rica gama de valores naturales, históricos, culturales y etnográficos de la zona. Bosques, arroyos, vegas y calares forman un mosaico de paisajes naturales que dan cobijo a comunidades de vegetación y fauna singulares y elevan la sierra a la consideración de enclave de alto valor ecológico.

El macizo montañoso del que forma parte la Sierra de Baza presenta importantes diferencias altitudinales pasando en pocos kilómetros de una cota 845m hasta más de 2000m. Esto, junto con la riqueza en la vegetación, harán de la zona un mapa exigente tanto a nivel físico como técnico. En próximos boletines nuestros trazadores darán información precisa sobre los terrenos.

Para nuestra prueba Sprint las calles del casco antiguo de Baza nos harán correr entre fuentes, baños árabes, alcazaba y un entramado de callejuelas sinuosas y estrechas.

### ➤ MODALIDAD LARGA DISTANCIA / CORTIJO NARVÁEZ

En esta ocasión Ramón Hurtado será el encargado de poner a prueba nuestra resistencia en la carrera de larga distancia.

La carrera tiene lugar entre cortafuegos con bastante desnivel, con zonas de profundos barranco con detalles de piedras y cortados, y zonas de bosque donde la vegetación baja limita la velocidad. El terreno es lento en algunas zonas por lo dificultoso de la progresión en carrera.

Se dará especial importancia a los tramos de elección de ruta que marcarán las diferencias entre aquellos corredores que sepan elegir las mas adecuadas, y el aspecto físico será determinante por la distancia del trazado, dureza del terreno y los desniveles a superar donde los corredores más resistentes lograrán imponerse.

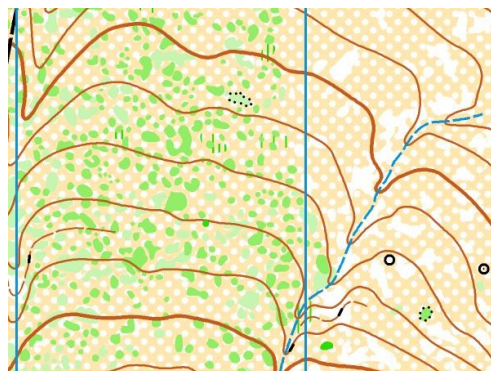
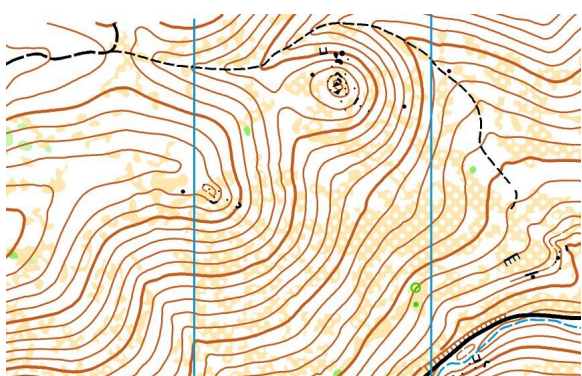

En un mismo mapa disfrutamos de dos zonas física y técnicamente muy distintas, la primera de bosques semiabiertos y fuertes pendientes y otra donde el relieve es muy suave y abunda el detalle de vegetación, exigiéndonos una navegación mucho más controlada.

Desde las inmediaciones del Centro de Competición estará balizado hasta la zona de Salida que estará a unos 300 mts.

## DISTANCIAS Y DESNIVELES

CATEGORÍA	RECORRIDO	DISTANCIA	DESNIVEL	CONTROLES	ESCALA
F12	R02	2970 m	115	10 Controles	1/10000
F14	R03	3690 m	170	10 Controles	1/10000
F16	R10	4090 m	195	11 Controles	1/10000
<b>F20</b>	<b>R12</b>	<b>5290 m</b>	<b>230</b>	<b>11 Controles</b>	<b>1/15000</b>
<b>F21 ELITE</b>	<b>R13</b>	<b>6150 m</b>	<b>225</b>	<b>10 Controles</b>	<b>1/15000</b>
F21B	R10	4090 m	195	11 Controles	1/10000
F35	R12	5290 m	230	11 Controles	1/10000
F45	R09	4690 m	220	10 Controles	1/10000
F50	R08	4110 m	190	12 Controles	1/10000
F55	R06	3070 m	125	10 Controles	1/10000
F65	R05	2740 m	105	10 Controles	1/10000
M12	R02	2970 m	115	10 Controles	1/10000
M14	R04	3860 m	175	10 Controles	1/10000
M16	R11	4600 m	205	12 Controles	1/10000
<b>M20</b>	<b>R13</b>	<b>6150 m</b>	<b>225</b>	<b>10 Controles</b>	<b>1/15000</b>
<b>M21 ELITE</b>	<b>R15</b>	<b>7430 m</b>	<b>285</b>	<b>11 Controles</b>	<b>1/15000</b>
M21B	R11	4600 m	205	12 Controles	1/10000
M35	R14	6400 m	230	13 Controles	1/10000
M45	R13	6150 m	225	10 Controles	1/10000
M50	R12	5290 m	230	11 Controles	1/10000
M55	R09	4690 m	220	10 Controles	1/10000
M65	R07	3800 m	180	11 Controles	1/10000
OPEN AMARILLO	R01	2790 m	100	10 Controles	1/10000
OPEN NARANJA	R03	3690 m	170	10 Controles	1/10000
OPEN ROJO	R11	4600 m	205	12 Controles	1/10000

## !!!IMPORTANTE!!!

### NO HAY HORAS DE SALIDA

Con motivo del acceso a la zona de competición en bus y para evitar posibles retrasos e inconvenientes a los participantes, por parte de la organización se ha decidido no dar horas de salida y utilizar el **sistema START**. En la zona de salida se montarán unos **pasillos por recorridos** para respetar la separación de 2 minutos entre competidores que tengan el mismo recorrido aunque sean de categorías distintas.

### ACCESO CENTRO COMPETICIÓN LARGA DISTANCIA

Para el sábado 15 de octubre, Campeonato de Andalucía de Larga Distancia, la organización dispondrá de **Servicio de Bus** para el acceso de los competidores y acompañantes al Centro de

Competición, quienes deberán estacionar sus vehículos en una zona de aparcamiento habilitada próxima a la autovía y desde allí se les subirá al Centro de Competición.

Los autobuses comenzarán a las 9:15 Horas a subir a Cortijo Narváez, saldrán cada 40 minutos hasta las 12:35 Horas, que se hará el último trayecto desde el Hotel Sierra de Baza hasta el Centro de Competición. Para subir a los autobuses se respetará únicamente el orden de llegada. Se recomienda ir lo antes posible para evitar aglomeraciones en las horas finales y que los primeros buses no terminen de llenarse.

Consultado con la empresa que prestará el servicio de transporte, nos han comunicado que **NO** estará permitido subir mascotas (perros) en el Bus. Para subir con mascotas consultar a los miembros de la organización que se encargan del embarque.

**EN NINGÚN CASO SE PODRÁ ACCEDER CON VEHÍCULO PROPIO/CARAVANA, NI EL VIERNES PARA PERNOCTAR NI EL SÁBADO POR LA MAÑANA AL CENTRO DE COMPETICIÓN, POR FALTA DE APARCAMIENTO Y ADEMÁS LA CARRETERA ES MUY ESTRECHA, PUDIENDO BLOQUEARSE EL PASO AL SERVICIO DE BUS HABILITADO AL EFECTO.**

Durante toda la mañana permanecerá abierto al público el Centro de Visitantes del Cortijo Narváez, donde podremos disfrutar de unas extraordinarias instalaciones e información detallada del Parque Natural de la Sierra de Baza, disponiendo de Sala Audiovisual, distintas exposiciones y WC,s públicos.

## MODALIDAD SPRINT / BAZA

El campeonato de Andalucía en su distancia Sprint se va a celebrar en la ciudad de Baza. Dicha ciudad ya acogió una prueba sprint de Liga Nacional en el Trofeo Nazaríes. Tenemos un mapa urbano que combina calles, avenidas amplias y calles estrechas laberínticas. Dicho mapa fue realizado por Mario Rodríguez para dicho trofeo y revisado y actualizado por Miguel Sáez, que a su vez es el encargado de realizar los trazados.

Según dicta la normativa Andaluza se van a celebrar **dos mangas**, donde habrá suma de tiempos de cada una de las mangas para contabilizar el tiempo total. Ambas mangas discurrirán por terreno urbano en su totalidad, lo cual implica una alta velocidad de carrera sobre todo en la primera manga, con poco desnivel, solo moderado en algunos puntos concretos.

Se recuerda que el tráfico no estará cortado, por tanto precaución sobre todo a la hora de cruzar calles.

## !!!IMPORTANTE!!!

En los últimos días se han comenzado unas obras en alguna calle que puede afectar a los trazados de alguna de las mangas, en principio ninguna de la calle está totalmente cortada pero habrá que estar atento a noticias de última hora.

Desde el centro de competición habrá una **presalida de 12 minutos** que conectará con la salida de las dos mangas.

Cuando los corredores finalicen la primera manga, deben desplazarse de nuevo hasta el centro de competición (estará indicado en el mapa que poseen) para descargar los tiempos de la pinza electrónica y desde ahí volver a tomar la presalida desde el mismo centro de competición para la segunda manga. Luego al terminar la segunda manga deben volver al centro de competición a descargar de nuevo los tiempos. El tiempo estimado andando desde meta al centro de competición es de unos 15 minutos.

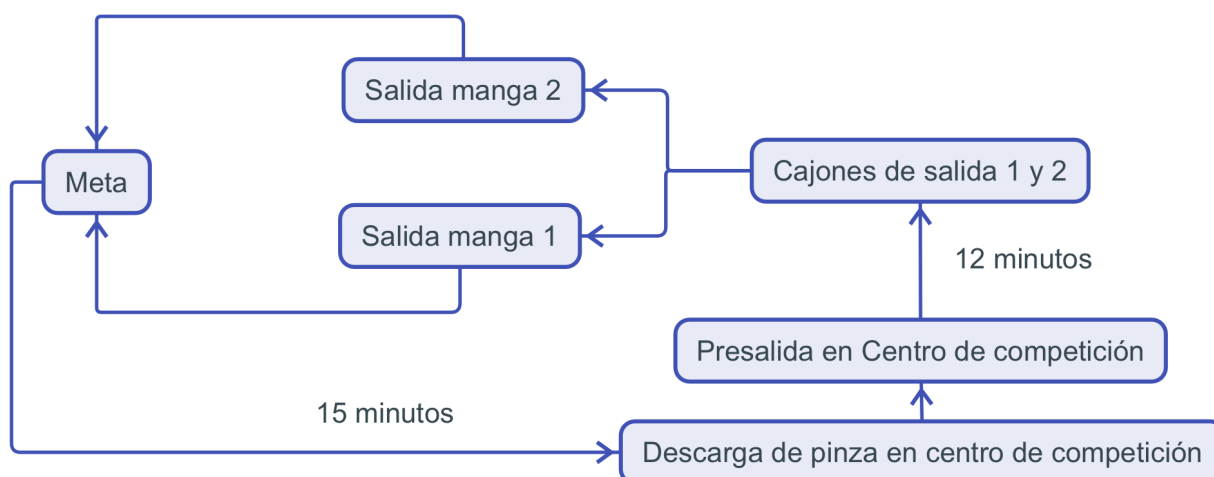

## DISTANCIAS Y DESNIVELES

Escala 1:4000 Equidistancia 2.5 mts.

Distancias y desniveles reales dados por la ruta óptima

SPRINT					
Categoría		Manga 01		Manga 02	
		Distancia	Desnivel	Distancia	Desnivel
F12	R02	1900	51	1925	53
F14	R03	2440	67	2300	59
F16	R10	2010	52	1850	49
F20	R12	2645	64	2585	69
F21A	R13	3040	71	2850	71
F21B	R10	2010	52	1850	49
F35	R12	2645	64	2585	69
F45	R09	2590	57	2410	57
F50	R08	2075	55	2080	52



F55	R06	1855	52	1760	50
F65	R05	1680	55	1680	50
M12	R02	1900	51	1925	53
M14	R04	2625	70	2565	72
M16	R11	2310	65	2270	60
M20	R13	3040	71	2850	71
M21A	R15	3300	74	3315	75
M21B	R11	2310	65	2270	60
M35	R14	3160	73	3065	73
M45	R13	3040	71	2850	71
M50	R12	2645	64	2585	69
M55	R09	2590	57	2410	57
M65	R07	2060	54	1925	51
Open Amarillo	R01	1450	49	1420	47
Open Naranja	R03	2440	67	2300	59
Open Rojo	R11	2310	65	2270	60

Considero que Baza es un buen mapa para una distancia sprint ya que va a obligar a una anticipación constante de decisiones combinado con una navegación rápida en algunos tramos. La condición de tener 2 mangas complica la logística de la prueba en todos sus aspectos, pero aún así se ha intentado sacar el máximo provecho al mapa. Esperamos que disfrutéis de la prueba.

## ALOJAMIENTOS

### SUELO DURO

El suelo duro estará situado en el **Pabellón Municipal de Deportes**, Avenida de Cádiz, s/n en Baza. Allí el aparcamiento es fácil y estará disponible desde el viernes a las 21:00 h. hasta el domingo a las 14:00 h.

#### NORMAS SUELO DURO

- ✓ Apertura el viernes 14 a las 21:00 H, pero no podrán instalarse en la cancha los usuarios hasta las 22:00 h.

- ✓ El sábado habrá que recoger todo y guardarlo en unos vestuarios que se habilitarán al efecto pudiendo utilizarse las duchas e instalaciones hasta las 17:30 h. A partir de las 20:00 se podrá volver a instalar el suelo duro.
- ✓ El domingo se podrá dejar todo instalado y permanecerán abiertas las duchas hasta las 14:00 h.
- ✓ Cada Club designará un responsable mayor de edad que garantice el cumplimiento de las normas y el respeto al descanso de los demás. Vigilará que no accedan a la instalación los que no han reservado plaza en la inscripción.
- ✓ El Club Organizador nombrará un responsable de la instalación que garantice la convivencia entre los usuarios y el cumplimiento de las normas, especialmente el control de horarios, y de ocupantes, no permitiendo el acceso a personas que no lo hayan solicitado.
- ✓ Se establecerá tanto viernes como sábado las 23:00 como hora de apagado de luces y a partir de ese momento se rogará el adecuado silencio para respetar el descanso de todos.
- ✓ Colocaremos puntos de depósito de basura de tal forma que todo desperdicio sea colocado sólo en esos puntos y mantener así la limpieza de forma continuada.
- ✓ Respetemos las instalaciones deportivas, haciendo un buen uso tanto de los aseos y duchas como de la pista sobre la que se pernoctará; no se permite comer ni encender ningún tipo de fuego en el interior de la instalación.

## AUTOCARAVANAS

Las Autocaravanas y Furgonetas Camperizadas podrán estacionar durante todo el campeonato en las explanadas que se encuentra junto al Pabellón Municipal de Baza.



Prioritariamente se utilizará la explanada de la Piscina cubierta Municipal.

La noche de viernes podrán pernoctar en la zona de aparcamiento habilitado para la salida del BUS, cerca del Centro de Competición de la Larga Distancia.

## LOCALIZACIONES

LUGAR	LOCALIZACIÓN
Recepción de Participantes (viernes 14 de 19h-22h)	<a href="#">Pabellon Municipal</a>
Suelo Duro	<a href="#">Pabellon Municipal</a>
Aparcamiento Carrera Larga	<a href="#">Hotel Sierra de Baza</a>
Centro Competición Larga	<a href="#">Cortijo Narváez</a>
Secretaría/Sportident/Entrega premios	<a href="#">Pabellon Municipal</a>
Aparcamiento Sprint	<a href="#">Pabellon Municipal</a>
Parking Caravanas y Furgonetas	<a href="#">Pabellon Municipal</a>
Punto Encuentro Visita Guiada	<a href="#">Plaza Mayor</a>

### VISITA GUIADA

Para todo el que esté interesado durante la tarde del **sábado día 15, a las 18:00 horas** el Ayuntamiento de Baza nos ha preparado una visita guiada que recorrerá las zonas más emblemáticas de la ciudad, como pueden ser el Barrio Judío, la Iglesia Mayor, la Alameda y la muralla. Punto de Encuentro [Plaza Mayor](#).

Entrada gratis a los baños árabes y al centro de interpretación de la cultura íbera.

Entrada al museo arqueológico que costará 1,5 € para los interesados y finalizará en el bar de la Plaza de Abastos por si alguien quiere tomar algo después del recorrido.

## ORGANIZACIÓN GENERAL Y CONTACTOS

- ✓ **DIRECCIÓN DE LA PRUEBA:** Carlos Landa Barceló [directiva@oveleta.com](mailto:directiva@oveleta.com)
- ✓ **DIRECCIÓN TÉCNICA:** Ramón Hurtado Rodríguez [o.veleta@gmail.com](mailto:o.veleta@gmail.com)
- ✓ **DIRECCIÓN LOGÍSTICA:** Kety Cobos
- ✓ **JUEZ CONTROLADOR:** Antonio Rodríguez Montoro
- ✓ **SECRETARÍA E INSCRIPCIONES:** Javier Delgado Hernández [secretaria@oveleta.com](mailto:secretaria@oveleta.com)
- ✓ **TESORERÍA:** Lucas Moriana Muñoz [tesoreria@oveleta.com](mailto:tesoreria@oveleta.com)
- ✓ **TRAZADORES:**
  - **LARGA** - Ramón Hurtado Rodríguez
  - **SPRINT** - Miguel Sáez Plaza
- ✓ **SPORTIDENT:** Antonio J. Rivera Jiménez